

VIII EMISIÓN DE OBLIGACIONES DE COMPUEQUIP D.O.S. S..
CARACTERÍSTICAS DE LA EMISIÓN

MONTO DE EMISIÓN	PLAZO	TASA	GARANTÍA	CALIFICACIÓN
\$4.000.000,00	2.520	9,00%	GENERAL Y ESPECÍFICA	AAA- / CLASS RATINGS

ESTRUCTURADOR	COLOCADOR	REP. OBLIGACIONISTAS	AGENTE DE PAGO
INTERVALORES CASA DE VALORES S.A.	CASA DE VALORES ADVFIN S.A.	ESTUDIO JURÍDICO PANDZIC & ASOCIADOS	DECEVALE

PERFIL DEL EMISOR
Computadores y Equipos COMPUEQUIP DOS S.A.

Es una empresa orgullosamente ecuatoriana, con gran experiencia en la planificación, gestión y ejecución de Proyectos de Integración de Servicios de TI. Empresa pionera en el país, en el área de Tecnología Informática y en la actualidad tienen sucursales en las principales ciudades del país: Quito, Guayaquil, Cuenca y Ambato.

DATOS DE LA EMPRESA

RAZÓN SOCIAL	COMPUTADORES Y EQUIPOS COMPUEQUIP DOS S.A.
RUC	1790885186001
PRESIDENTE	ALEXANDRA MARIA VARGAS CEDEÑO
ESCRITURA DE CONSTITUCIÓN	7 de noviembre de 1988
TELÉFONO	El Condado, Calle Occidental OE6-201 y José Miguel Carrión.
MATRIZ	02-2992900
WEB	www.dos.com.ec

DETALLE DE ACCIONISTAS

ACCIONISTA	NACIONALIDAD	ACCIONES	% PARTICIPACIÓN
CARLOS ENRIQUE PINOS HERNANDEZ	ECUADOR	208.318	99,03%
JOSE LUIS PINOS VARGAS	ECUADOR	2.048	0,97%
TOTAL	TOTAL	210.366	100,00%

ESTADOS FINANCIEROS

BALANCE GENERAL	2021	2022	2023	Junio 2024
TOTAL ACTIVO	16.526.011	15.978.683	19.321.949	18.137.717
ACTIVO CORRIENTE	11.461.647	11.219.364	15.397.021	14.346.754
ACTIVO NO CORRIENTE	5.064.364	4.759.319	3.924.928	3.790.963
TOTAL PASIVO	14.309.216	13.608.202	15.272.817	13.989.807
PASIVO CORRIENTE	10.595.302	8.861.678	11.415.610	9.082.922
PASIVO A LARGO PLAZO	3.713.914	4.746.524	3.857.207	4.906.885
TOTAL PATRIMONIO	2.216.795	2.370.481	4.049.132	4.147.909

ESTADO DE RESULTADOS	2021	2022	2023	Junio 2024
TOTAL INGRESOS	15.012.482	15.292.686	15.177.397	7.743.078
TOTAL GASTOS	14.977.548	15.100.901	15.045.099	7.644.301
UTILIDAD NETA	34.934	191.785	132.298	98.777

INDICADORES	2021	2022	2023	Junio 2024
LIQUIDEZ	2021	2022	2023	Junio 2024
CAPITAL DE TRABAJO NETO	866.345	2.357.686	3.981.411	5.263.831
ÍNDICE DE LIQ. CORRIENTE	1,08	1,27	1,35	1,58
PRUEBA ACIDA	-1,21	-1,90	-1,45	1,14

ENDEUDAMIENTO	2021	2022	2023	Junio 2024
ENDEUDAMIENTO	86,59%	85,16%	79,04%	77,13%
APALANCAMIENTO	6,45	5,74	3,77	3,37

RENTABILIDAD	2021	2022	2023	Junio 2024
MARGEN NETO	0,23%	1,25%	0,87%	1,28%
ROA	0,002	0,012	0,007	0,005
ROE	0,016	0,081	0,033	0,024

Casa de Valores ADVFIN S.A., cumpliendo con obligación legal dispuesta por el numeral 3 artículo innumerado del Capítulo I del Título XII del Libro II del Código Orgánico Monetario y Financiero, se envía adjunto la información actualizada del valor en circulación. Los productos desarrollados por CASA DE VALORES ADVFIN S.A. tienen nuestra recomendación de inversión.

Av. 9 de Octubre No 100 y Malecón
 Edificio La Previsora | Piso 25 | Oficina 2507
www.advfinsa.com | info@advfinsa.com
 (5934) 2327892 | 2321978

LÍNEAS DE NEGOCIOS

RAZÓN SOCIAL	COMPUTADORES Y EQUIPOS COMPUEQUIP DOS S.A.
RUC	1790885186001
PRESIDENTE	ALEXANDRA MARIA VARGAS CEDEÑO
ESCRITURA DE CONSTITUCIÓN	7 de noviembre de 1988
TELÉFONO	El Condado, Calle Occidental OE6-201 y José Miguel Carrión.
MATRIZ	02-2992900
WEB	www.dos.com.ec

LÍNEAS DE NEGOCIOS

En COMPUEQUIP DOS S.A. La innovación es su esencia para potenciar la visión de su negocio con marcas líderes de alta tecnología. Los principales productos y servicios de negocio de COMPUEQUIP S.A. son las siguientes:

DATA CENTER	SEGURIDAD INFORMÁTICA
CLOUD COMPUTING	APLICACIONES EMPRESARIALES

 <p>CONSULTORÍA</p> <ul style="list-style-type: none"> Plan Estratégico de TI Arquitectura Empresarial Gestión de Portafolio y Proyectos Mejores prácticas ITIL - ITSM 	 <p>SOPORTE TI</p> <ul style="list-style-type: none"> Mesa de Servicios Soporte en Sitio Manejo de Garantía Mantenimiento Preventivo Mantenimiento Correctivo 	 <p>SERVICIOS GESTIONADOS</p> <ul style="list-style-type: none"> Dispositivos (MDS) Impresión (MPS) Servidores (MSS) Redes (MNCS) Licenciamiento (MLS) Aplicaciones (MAS) Seguridades (MSSS)
--	--	---

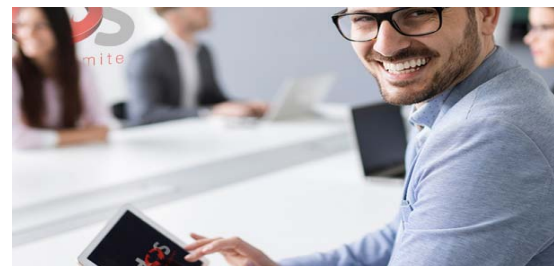
Portales de información pública

<https://www.supercias.gob.ec/portalscv/index.htm>
<https://www.bolsadevaloresguayaquil.com/>
<https://www.bolsadequito.com/>

FIRMA DEL INVERSIONISTA